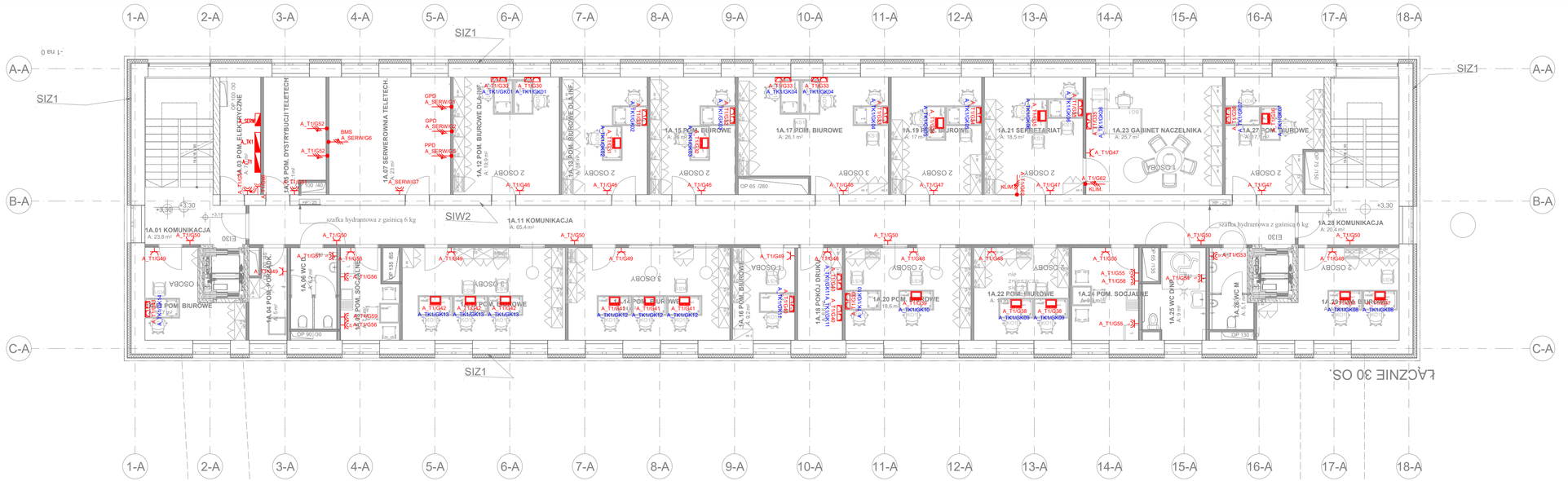



Legenda

- Rozdzielnica elektryczna
- Gniazdo pojedyncze 230V 16 A IP20, h=30cm
- Gniazdo pojedyncze 230V 16 A IP44 w pom. socjalnym i WC h=110cm, pozostałe pom. h=30cm
- A_T4.GF52 — Gniazdo pojedyncze 230V 16 A IP44, h=110 cm
- A_T4.GF52 — Gniazdo pojedyncze 230V 16 A IP44, h=110 cm (lodówka)
- A_T4.GF52 — Gniazdo pojedyncze 230V 16 A IP44, h=30 cm (zmywarka)
- A_T0.GF51 — Gniazdo pojedyncze 230V 16 A IP44, h=110 cm (suszarka)
- A_T01/G43 REG — Gniazdo pojedyncze 230V 16 A, h=30 cm (regały przesuwne)
- A_T3/G31 A_TK3.GFK02 — Zestaw gniazd 2x gniazda ogólne 16A 230V, 2x gniazda DATA, 3x RJ45, h=30cm. W pom. druku i narad 2x gniazda ogólne16A 230V, 2x gniazda DATA, 2xRJ45, h=30cm.
- A_T3/G30 A_TK3.GFK01 — Zestaw gniazd 2x gniazda ogólne 16A 230V, 2x gniazda DATA, 3x RJ45, h=30cm.
- Gniazdo 400V 16A ze stykiem ochronnym
- Wypust 1-fazowy
- Wypust 3-fazowy
- GWP — Pożarowy wyłącznik prądu
- GUPS — Główny wyłącznik UPS

Oznaczenia wypustów 1-fazowych i 3-fazowych: KD-kontrola dostępu, KLIM- klimatyzacja, NP-nawilżacz powietrza, WENT-wentylatory.

A_T1/G30 — NUMER OBWODU; NAZWA BUDYNKU; NUMER PIĘTRA

UWAGI

1.INSTALACJĘ W KUCHNIACH, POM. TECHNICZNYCH I SOCJALNYCH WYKONAĆ IP44; W POMIESZCZENIACH BIUROWYCH I OGÓLNYCH IP20.

2. STOSOWAĆ PRZEWODY O IZOLACJI 750V.

3.PRZEWODY ROZPROWADZIĆ PO KORYTACH KABLOWYCH. ZEJŚCIA DO GNIAZD, WYPUSTÓW I PRZYCISKÓW WYKONAĆ W RURKACH OCHRONNYCH. W BIURACH I CZĘŚCI SOCJALNEJ PRZEWODY UKŁADAĆ PO TRASACH KABLOWYCH W PRZESTRZENI SUFITOWEJ ORAZ W KANAŁACH KABLOWYCH - ZGODNIE Z PLANEM. ODEJŚCIA OD TRAS KABLOWYCH W RURKACH TYPU PESZEL. DO GNIAZD LAN PRZEWIDZIEĆ RURKĘ PESZEL Φ18MM POD TYNKIEM W CELU WPROWADZENIA OKABLOWANIA STRUKTURALNEGO - INSTALACJA STRUKTURALNA WG PROJEKTU INSTALACJI TELETECHNICZNYCH.

4. GNIAZDA ELEKTRYCZNE NA ŚCIANACH MONTOWAĆ NA WYSOKOŚCI 0,3M OD POSADZKI O ILE NA PLANIE NIE ZAZNACZONO INACZEJ.

5. ALGORYTM PRACY WENTYALCJI WG. PROJEKTU BRANŻY WENTYLACYJNEJ.

6. TRASY KABLOWE PROWADZIĆ Z ZACHOWANIEM NORMATYWNYCH ODLEGŁOŚCI OD POZOSTAŁYCH INSTALACJI.

7. WYPUSTY KABLOWE ZAKOńCZYC ZAPASEM KABLA 1,5M.

8. WSZYSTKIE URZĄDZENIA WENTYLACYJNE MUSZA BYĆ WYPOSAŻONE W WYŁĄCZNIKI SERWISOWE.

9. OSPRZĘT INSTALACYJNY MOCOWANY DO PUSZEK INSTALACYJNYCH TYLKO I WYŁĄCZNIE ZA POMOCĄ WKRĘTÓW PREFABRYKOWANYCH W PUSZKACH OTWORACH MOCUJĄCYCH DLA OSPRZĘTU.

UWAGI :

WSZYSTKIE NAZWY UŻYTE W PROJEKCIE STANOWIĄ INFORMACJĘ O PARAMERTRACH URZĄDZEŃ I MATERIAŁÓW. WYKONAWCA PRZED WBUDOWANIEM PRZEDSTAWI KARTY MATERIAŁOWE Z ZAŁĄCZENIEM WSZELKICH DOKUMENTÓW POTWIERDZAJĄCYCH ICH PARAMETRY TECHNICZNE I HIGIENICZNE. MATERIAŁY I URZĄDZENIA INNE NIŻ UŻYTE W PROJEKCIE PODLEGAJA AKCEPTACJI GŁÓWNEGO PROJEKTANTA ORAZ WYMAGAJĄ SPORZĄDZENIA DOKUMENTACJI ZAMIENNEJ KTÓRA PODLEGA UZGODNIENIU Z GŁÓWNYM PROJEKTANTEM

INWESTYCJA:	NR PROJEKTU:
PRZEBUDOWA BUDYNKÓW PRZY UL. CIOŁKA 11A I ASTRONOMÓW 3 W WARSZAWIE	**130**

ADRES INWEST.:
ul. Ciołka 11A i ul. Astronomów 3 Warszawa

INWESTOR:
Izba Administracji Skarbowej w Warszawie
ul. Alojzego Felińskiego 2B, Warszawa 01-513

BRANZA:	INSTALACJE ELEKTRYCZNE I NISKOPRĄDOWE
FAZA:	PROJEKT WYKONAWCZY
DATA:	11 - 2017 r.

PAS PROJEKT

PAS PROJEKT Sp. z o.o.
ul. Plantowa 5;
05-830 Nadarzyn
TEL. (022) 739-90-25,FAX (022)739-79-06 www.pasprojekt.com

ZESPÓŁ AUTORSKI:	IMIĘ I NAZWISKO	NR UPR.:	PODPIS:
PROJEKTOWAŁ:	mgr inż. Krzysztof Ganzki	WA-43/01 upr. do proj. w specjalności instalacyjnej w zakresie sieci, instalacji i urządzeń elektrycznych i elektroenergetycznych bez ograniczeń	
OPRACOWANIE:	mgr inż. Dorota Dominowska		
	mgr inż. Robert Szuma		
	inż. Karol Dubik		
SPRAWDZIŁ:	mgr inż. Michał Szymanowicz	MAZ/0260/PBE/15 upr. do proj. w specjalności instalacyjnej w zakresie sieci, instalacji i urządzeń elektrycznych i elektroenergetycznych bez ograniczeń	

UWAGA: PROJEKT CHRONIONY PRAWEM AUTORSKIM. PROJEKT ARCHITEKTONICZNY JEST PROJEKTEM NADRZĘDNYM! WSZYSTKIE ROZBIEŻNOŚCI Z PROJEKTAMI BRANŻOWYMI SKONSULTOWAĆ Z PROJEKTANTEM GENERALNYM PRZED WYBUDOWANIEM !

RODZAJ RYSUNKU:
Rzut

TREŚĆ RYSUNKU:
Rzut gniazd i siły- piętro 1

SKALA:
1:100

NR.RYSUNKU:
PAS-130-PW-IE-GN-R-3

REWIZJA:
0